RATNOVCE

ÚZEMNÝ PLÁN OBCE

NÁVRH

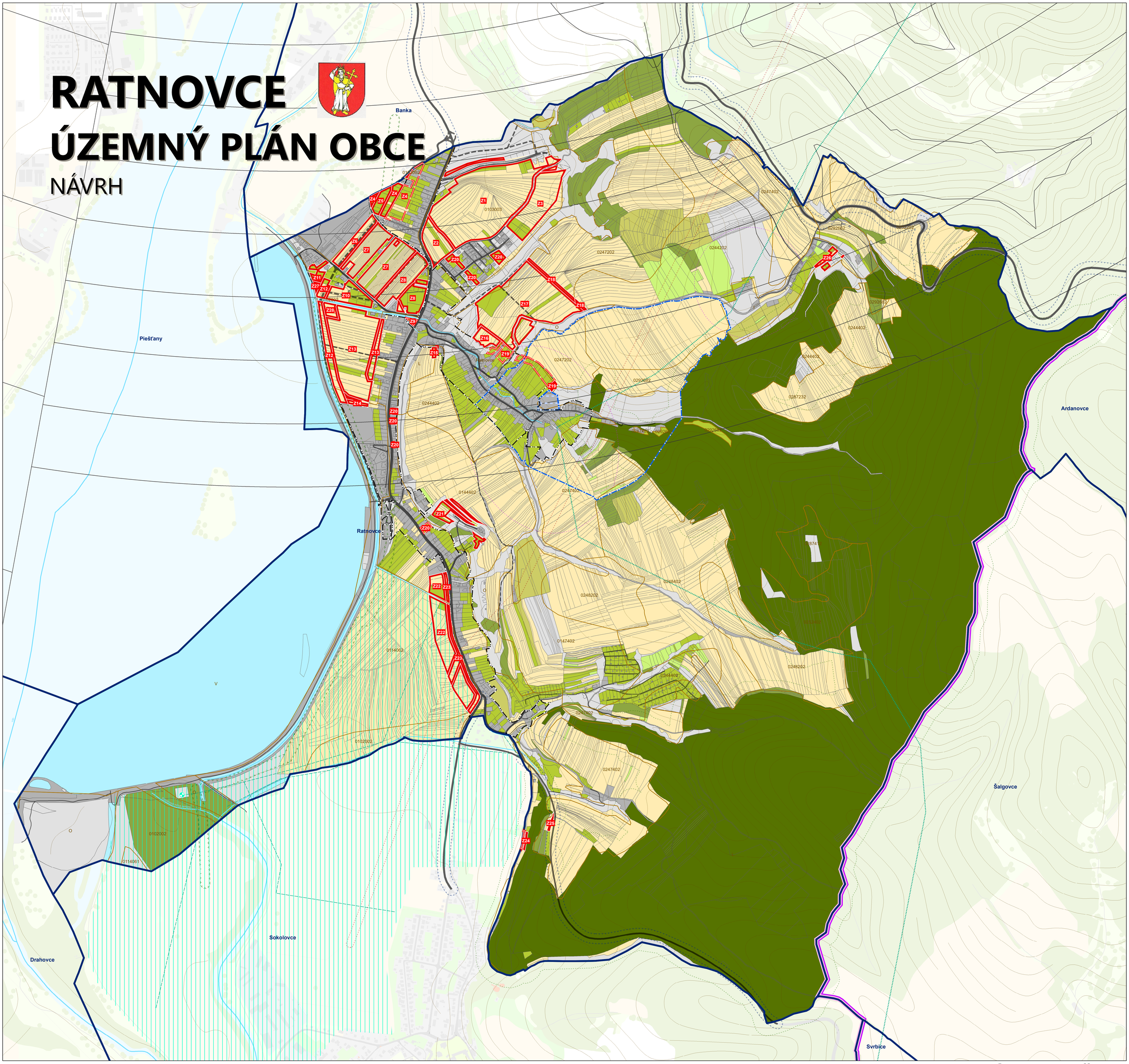

LEGENDA

ADMINISTRATÍVNE ČLENENIE
- hranica kraja
- hranica okresu
- hranica obce
- hranica katastra
- hranica zastavaného územia obce k 1.1.1990

OCHRANA VODNÝCH ZDROJOV

OCHRANNÉ PÁSMA PRÍRODNÝCH LIEČIVÝCH ZDROJOV A PRÍRODNÝCH MINERÁLNYCH VÔD
- II. stupeň

OCHRANNÉ PÁSMA VODÁRENSKÝCH ZDROJOV
- OP I. stupňa VZ Hlavina
- OP II. stupňa VZ Hlavina

OCHRANNÉ A BEZPEČNOSTNÉ PÁSMA TECHNICKEJ INFRAŠTRUKTÚRY
- bezpečnostné pásmo plynovodu a zariadení plynovodu
- ochranné pásmo plynovodu a zariadení plynovodu
- elektrické vedenia a elektrické zariadenia

OCHRANNÉ PÁSMA ŽIVOTNÉHO PROSTREDIA
- ochranné pásmo prostredia NKP
- ochranné pásmo lesa
- ochranné a manipulačné pásmo vodných tokov a plôch

OCHRANNÉ PÁSMA DOPRAVNEJ INFRAŠTRUKTÚRY
- ochranné pásmo cestnej dopravy
- OP letiska Piešťany
- Vodné toky a regulácie

DOPRAVNÁ INFRAŠTRUKTÚRA

CESTNÁ SIEŤ

Extravilánové cesty
- cesta II. triedy
- cesta II. triedy, návrh
- cesta III. triedy

Miestne zberné cesty
- funkčná trieda MZ2, stav
- funkčná trieda MZ2, návrh
- funkčná trieda MZ3, stav
- funkčná trieda MZ3, návrh

Miestne obslužné cesty
- funkčná trieda MO1, stav
- funkčná trieda MO1, návrh
- funkčná trieda MO2, stav
- funkčná trieda MO3, stav
- funkčná trieda MO3, návrh

Miestne nemotoristické cesty
- funkčná trieda MN1, stav
- funkčná trieda MN1, návrh

Účelové cesty
- účelová cesta, stav

KATASTRÁLNA MAPA (DRUH POZEMKOV)
- Orná pôda
- Vinice
- Záhrada
- Ovocný sad
- TTP
- Lesný pozemok
- Vodná plocha
- Zastavaná plocha
- Ostatná plocha

BONITOVANÉ PÔDNO-EKOLOGICKÉ JEDNOTKY
- BPEJ

ZARIADENIA HYDROMELIORÁCIÍ
- čerpacia stanica

HYDROMELIORAČNÉ STAVBY
- podzemné závlahové potrubie

ZÁUJMOVÉ ÚZEMIA HYDROMELIORÁCIÍ
- závlahy

PRIESTOR PERSPEKTÍVNEHO ODŇATIA PP NA INÉ ÚČELY
- extravilán
- intravilán

PERSPEKTÍVNE POUŽITIE POĽNOHOSPODÁRSKEJ PÔDY NA INÉ ÚČELY

DIGITÁLNE MAPOVÉ PODKLADY: Informačný systém katastra nehnuteľností (Katastrálna mapa) © ÚGKK SR, ZBGIS ® ÚGKK SR, Geofyzikálne mapy a registre geofondu © ŠGÚDŠ, 2024, Lesohospodárske mapy © NLC, 2024, Registrované vinohrady © ÚKSÚP, 2024, BPEJ © VÚPOP, 2024, Hydromeliorácie © Hydromeliorácie, š. p., 2024, Elektronické komunikácie © Slovak Telekom, a.s., 2024, Trnavská vodárenská spoločnosť ©, ZDROJE ÚDAJOV: Územný plán regiónu Trnavského samosprávneho kraja, AUREX spol. s r.o., 2014, Ochrana prírody a krajiny, ŠOP SR, 2024, Odpadové hospodárstvo, OÚŽP Piešťany 2024, Životné prostredie, OÚŽP (enviroportal.sk), 2024, Energetika, ŽSDIS a.s., ŠPP a.s., 2024

OBSTARÁVATEĽ
Obec Ratnovce
Ratnovce 152
922 31 Ratnovce
www.ratnovce.sk

SPRACOVATEĽ
AŽ PROJEKT s.r.o.
Bezručova 5
811 09 Bratislava
www.azprojekt.sk

1:5000

0 50 100 150 200 250 500 m

NOVEMBER 2025

ÚZEMNÝ PLÁN OBCE RATNOVCE
NÁVRH
PERSPEKTÍVNE POUŽITIE POĽNOHOSPODÁRSKEJ PODY NA INÉ ÚČELY

6